Vジャンプ 12月号付録小冊子

『遊☆戯☆王OCG』10周年記念特集 第3弾!!

遊☆戯☆王国 ゆうぎおうこく

DUEL CRISIS デュエルクライシス

すべての情報がここに集う!

デュエルシーンに転機が訪れる!!

今月はデュエル界を激震させる新ブースター『CRMS』を超特集! もちろん最新ゲーム情報もお届けするぞ!!

CONTENTS

◉『CRMS』徹底特集!! "バスター化"の真実!! …… 02

◉新たなストラクチャーデッキがデュエルを変える!! …… 08

◉青い『デュエリストボックス』の正体を追う!! …… 09

◉緊急速報! マンガ『GX』第4巻同梱カードをスクープ!! …… 10

◉Wiiでデュエル!! 新感覚の『遊☆戯☆王』が登場!! …… 12

◉新事実発覚!! 『TF3』を超絶攻略!! …… 16

◉『ONLINE』3大イベント勃発!! …… 18

◉『WCS2008』ダウンロード情報 …… 19

©高橋和希 スタジオ・ダイス/集英社 企画・制作/KONAMI
©高橋和希 スタジオ・ダイス/集英社・テレビ東京・NAS
©1996 KAZUKI TAKAHASHI ©2008 Konami Digital Entertainment

遊戯王国 DUEL CRISIS

『CRMS』徹底特集!!

"バスター化"の真実!!

もともと強力なシンクロモンスターをさらに進化させる超戦術を公開!!

カード
2008年11月15日発売
●メーカー／KONAMI
●ジャンル／カードゲーム
●価格／150円(税込)

いざ「バスター」!!

特殊な召喚方法を持った「バスター」モンスターを緊急特集!! その恐るべき効果をキミの力として操り、フィールドを制圧するのだッ!!

超絶進化!!

バスター・ビースト

「バスター・モード」を素早く手札へ!!

このカードを手札から墓地に送れば「バスター・モード」をサーチできるぞ! シンクロに成功しても「バスター・モード」がない…なんて状況にならないためにも、デッキに入れておきたいカードだ。

Re-BUSTER

「バスター」たちを再び召喚!!

召喚した「バスター」モンスターが墓地へ送られても、このカードを使えば再び呼び戻すことができるぞ! リリースにはできず、能力はかなり制限されてしまうが、高い攻撃力で相手を粉砕できる!!

「バスター・モード」を上手く操るには!?

罠である「バスター・モード」を使うにはデッキからのサーチや墓地のカードを再利用する手段が必須。カウンターにも注意しよう!!

不幸を告げる黒猫

ゆうせいしょうろく EE1収録

⬆デッキの一番上に「バスター・モード」を置けるぞ。

闇よりの罠

ゆうせいしょうろく LE8収録

⬆墓地の「バスター・モード」の代わりに発動できる。

神の宣告

ゆうせいしょうろく BE2収録

⬆「バスター・モード」の発動できる。発動だけは防がれるなッ!!

サイキック×バスター

続々と明らかになる「バスター」モンスター!!

最新種族に最新システム搭載!!

『CRMS』に収録された「バスター」は他にもたくさんいるぞ!! まずはLPをコストに強力な効果を発揮するサイキック族の「バスター」が登場! 「バスター」の素材となるモンスターも同時に収録される!!

サポートカード

ライフ・コーディネイター

⬆LPコストが大きいサイキック族には欠かせないぞ。

ハイパーサイコガンナー

⬆「バスター」には劣るものの2つの効果は強力だ!

➡攻撃を行えばダメージ&回復効果が発揮される脅威の効果を操るのだ!!

ハイパーサイコガンナー/バスター

アニメ『5D's』の最新カードも収録!!

なんと10月22日放送の30話と10月29日放送の31話で大活躍する「BF」シリーズが早くも『OCG』化!! 他にも遊星やジャックが操る強力カードが大量に収録されるのだ!!

BF-疾風のゲイル

➡素早い動きが特徴の鳥獣族モンスターが「BF」なのだッ!!

BF-アーマード・ウィング

➡「BF」デッキの切り札となるシンクロモンスターも最速登場!!

近日登場予定の「BF」が登場!!

アンデット×バスター

強力アンデット族が"バスター化"

特殊召喚が簡単でもともと強力なアンデット族が、「バスター」の登場でさらに強化されることになる…!!

➡召喚に成功すれば一気にアンデット族を特殊召喚可能!! 不利な状況も一発で打開できる効果だ!!

デスカイザー・ドラゴン/バスター

アーカナイト・マジシャン/バスター

⬆カウンターを使ってしまうと攻撃力はかなり低いのでタイミングには注意。

魔法使い×バスター

魔力カウンターで強力効果!!

召喚時に乗せられる魔力カウンターを使うことで相手フィールドをせん滅できる一撃必殺の効果は超強力!! 破壊されたあとも素材となるシンクロモンスターを召喚できるので有利にデュエルが進む!!

サポートカード

魔法族の結界

➡魔力カウンターを貯めることで大量ドローが可能!! 一気に有利に立てるのだ。

アーカナイト・マジシャン

➡最大で2枚のカードを破壊できる。高レベルチューナーを使ってシンクロせよ。

アキ's CARD

夜薔薇の騎士

⬆速攻シンクロを実現する脅威の効果を持つ。

ジャック's CARD

ツイン・ブレイカー

⬆2回攻撃&貫通能力を秘めたアタッカー!!

遊星's CARD

スピリット・フォース

⬆墓地のチューナーを再利用できるのだ!!

ターデッキを最速公開!!

"バスター化"を目指しつつも安定して戦える!!

「バスター・ビースト」で「バスター・モード」を手札に加え「レッド・デーモンズ」を召喚したらすぐに発動しよう！

KEY CARD キーカード

天地鳴動の極み てんちめいどうのきわみ

レッド・デーモンズ・ドラゴン／バスター

➡相手モンスターをすべて破壊できるので召喚できれば勝利は目前だ!!

霞の谷の戦士

➡「レッド・デーモンズ」の召喚には高レベルチューナーを使おう!!

デッキレシピ

カード名	枚数	収録パック	カード名	枚数	収録パック
レッド・デーモンズ・ドラゴン／バスター	×1	CRMS	Re-BUSTER	×2	CRMS
アーケイン・ファイロ	×2	CRMS	死者蘇生	×1	BE1
バスター・マーセナリ	×2	CRMS	大嵐	×1	BE2
バスター・ビースト	×2	CRMS	洗脳ーブレインコントロール	×1	EE3
黒翼の魔術師	×2	CRMS	エネミーコントローラー	×1	EE2
召喚僧サモンプリースト	×2	LE8	バスター・モード	×3	CRMS
霞の谷の戦士	×2	DT01	バスター・スラッシュ	×1	CRMS
ボルトヘッジホッグ	×1	TDGS	バスター・カウンター	×1	CRMS
ダーク・リゾネーター	×2	TDGS	聖なるバリアーミラーフォースー	×1	BE2
ダーク・スプロケッター	×1	TDGS	激流葬	×1	BE1
闇の仮面	×2	BE1	神の宣告	×2	BE2
魂を削る死霊	×1	EE1	エクストラデッキ		
皆既日蝕の書	×2	TDGS	レッド・デーモンズ・ドラゴン	×3	TDGS
バスター・バースト	×2	CRMS	スターダスト・ドラゴン	×1	TDGS
バスター・テレポート	×1	CRMS	ー	ー	ー

『CRMS』新カード!!

バスター・バースト

➡高レベル「バスター」を使えば一気に大ダメージが狙えるのだッ!!

バスター・マーセナリ

➡一度使った「バスター・モード」を利用して魔法・罠を破壊できるぞ。

黒翼の魔術師 こくよくのまじゅつし

➡このカードがいれば「バスター・モード」をすぐに発動できるのだ!!

ブ・カオス　DT01＝デュエルターミナル第1弾　EE＝エキスパートエディション　EXP＝エクストラパック　FOTB＝フォース・ーション　TDGS＝ザ・デュエリスト・ジェネシス　VJ0610＝2006年ＶＪ10月号同梱　WJ0635＝2006年ＷＪ35号同梱

Vジャンプオリジナル

「バスター」モンス

シンクロ召喚を多用しながら「バスター」で勝利する!!

「緊急テレポート」や「メンタルマスター」で素材をそろえて「サイコガンナー」を召喚し、一気に「バスター」を出そう。

KEY CARD キーカード

バスターサイコキネシス

ハイパーサイコガンナー／バスター

➡攻撃するたびに相手とのLP差がどんどん開いて有利に立てるのだ!!

闇の仮面

➡一度使った「バスター・モード」もこのカードなら手札に加えられる。

デッキレシピ

カード名	枚数	収録パック	カード名	枚数	収録パック
ハイパーサイコガンナー／バスター	×1	CRMS	死者蘇生	×1	BE1
バスター・ビースト	×3	CRMS	大嵐	×1	BE2
闇の仮面	×2	BE1	洗脳ーブレインコントロール	×1	EE3
ライフ・コーディネイター	×2	CRMS	バスター・モード	×3	CRMS
パワー・インジェクター	×2	CSOC	バスター・スラッシュ	×1	CRMS
サイコジャンパー	×2	CSOC	バスター・カウンター	×1	CRMS
サイコ・コマンダー	×2	TDGS	聖なるバリアーミラーフォースー	×1	BE2
ディストラクター	×2	TDGS	激流葬	×1	BE1
メンタルマスター	×3	TDGS	サイコ・トリガー	×2	CSOC
クレボンス	×1	TDGS	エクストラデッキ		
アポート	×1	CSOC	サイコ・ヘルストランサー	×1	CSOC
緊急テレポート	×3	TDGS	マジカル・アンドロイド	×1	TDGS
最古式念動	×2	CSOC	メンタルスフィア・デーモン	×1	TDGS
バスター・テレポート	×2	CRMS	ハイパーサイコガンナー	×3	CRMS

『CRMS』新カード!!

バスター・テレポート

➡「バスター」をデッキに戻せる上に2枚ドローの強力効果が発動される!!

バスター・スラッシュ

➡モンスターを全破壊する強力罠。ここぞというときに発動しよう!

バスター・カウンター

➡状況は限られるが多数のカードを無効にできる究極のカウンターだ!!

収録カード略称一覧

BE＝ビギナーズエディション　CRMS＝クリムゾン・クライシス　CSOC＝クロスローズ・オブ・ザ・ブレイカー　LE＝リミテッド・エディション　TAEV＝タクティカル・エボリュー

遊戯王国 DUEL CRISIS

カード
2008年12月13日発売
●メーカー／KONAMI
●ジャンル／カードゲーム
●価格／1050円(税込)

新たなストラクチャーデッキが デュエルを変える!!

強力な効果を持つ魔法使い族を主力とした構築済みデッキが登場!!

ジャンプフェスタ10周年 JUMP FESTA '09 出展タイトル

遊戯王5D's 遊戯王デュエルモンスターズ オフィシャルカードゲーム STRUCTURE DECK ロード・オブ・マジシャン

神聖魔導王 エンディミオン

↑「エンディミオン」の魔力カウンターを特殊召喚だ!!

魔法都市 エンディミオン

➡魔力カウンターを肩代わりする効果を持つ便利な効果だ!

魔法使い族の復興が始まる!!

魔力カウンターがカギとなってデッキが回転する新たな構築済みデッキだ。「エンディミオン」と名づけられた2枚の新カードを使い魔導の力を極めるのだ!!

魅力的な収録カードたち

これまでなかなか手に入らなかった極レア魔法使い族を収録!! 他のデッキでも活躍する超一級のモンスターばかりだ!!

マジシャンズ・サークル

↑高レベルの魔法使い族も特殊召喚できるのだッ!!

召喚僧サモンプリースト

↑トーナメントでも活躍する特殊召喚効果は脅威!!

闇紅の魔導師

↑相手の手札を破壊する強力な効果を持っている。

ダークレッド・エンチャンター

魔法族の結界

↑魔法使い族を大量に操る戦術なら効果は極大ッ!!

アーカナイト・マジシャン

↑「エンディミオン」でカウンターを肩代わりできる。

アーケイン・ファイロ

↑「バスター」モンスターを使うなら必ず入れたい。

クリムゾン・クライシス『CRMS』の魔法使い族にも注目!!

『CRMS』の魔法使い族と組み合わせれば魔力カウンターを使った戦術がさらにパワーアップ!! 最新カードを使うことで真の力が発揮されるのだ!!

遊戯王国 DUEL CRISIS

青い『デュエリストボックス』の正体を追う!!

先月お伝えした『デュエリストボックス』に別バージョンが!?

トイザらス限定の『デュエリストボックス』登場!!

なんと特製キャリングケースとデュエリストデバイスが青く染まった特別バージョンが、トイザらス限定で発売されるぞ!! この機会にしか手に入らないので、お店に足を運んで幻のアイテムをGETだ!!

デュエリストデバイスもブルーに!!

デュエルに必要な機能がたくさん詰まった最新のデュエリストデバイスも、特別バージョンでは青色に変化する!! 限定アイテムをぜひともゲットしよう!!

カード

2008年11月15日発売

- ●メーカー／KONAMI
- ●ジャンル／カードゲーム
- ●価格／特製キャリングケース＋デュエリストデバイス＋アニメ「5D's」DVD＋「TDGS」・「CSOC」・「CRMS」各2パック＋特典カード入り5040円（税込）

『デュエリストボックス』続報!!

「スターダスト・ドラゴン／バスター」の真の力が明らかに!!

↑攻守・効果ともに「スターダスト」を凌駕する究極カード!!

スターダスト・ドラゴン

＋

バスター・モード

『デュエリストボックス』の特典カードは『CRMS』の「バスター・モード」を使うことで召喚できる遊星の切り札だ!! 星屑のドラゴンを操って勝利への道に光をともせ!!

遊戯王国 DUEL CRISIS

緊急速報！ マンガ『GX』第4巻同梱カードをスクープ!!

白熱デュエルが楽しめるマンガ『GX』の最新刊に強力「HERO」が同梱される!!

いよいよトーナメントも準決勝へ!!

3体の「ロイド」を従えた翔が表紙の『GX』最新刊では、アカデミアのデュエルトーナメントがいよいよ佳境に！闇の力を操り恐怖のデュエルをしかけるラブに、万丈目はどう立ち向かうのか…!? 超展開のデュエルを見逃すな!!

➡同梱カードには十代が操る氷の「E・HERO」がついてくる!! マンガも『OCG』も楽しめるぞ!!

定価:420円(税込)
11月4日発売

同梱カード「E・HERO アブソルートZero」

➡素材とする「HERO」は「E・」だけではなく、「D」や「E・」でもOKなのだ！

水属性モンスター

絶対零度の「E・HERO」!!

十代の切り札「アブソルートZero」は強力なフィールド破壊効果を持つ融合「HERO」だ。上手く使えば一気に勝利をつかめるぞ!!

「アブソルートZero」の召喚には…!?

融合モンスターである「アブソルートZero」の召喚には2体の素材モンスターと「融合」が必要だ。

融合召喚!!

E・HERO（イーエルピーヒーロー）
D・HERO（ディーエルピーヒーロー）
E・HERO（エレメンタルヒーロー）

「融合」も必要だ!!
手札からこのカードを発動しないと召喚できないので、サポートカードをデッキに入れよう。

「E・HERO アブソルートZero」速攻召喚デッキ

氷結のHERO

水属性中心の「HERO」デッキ!!

素材となる水属性モンスターと「E・HERO」が中心のデッキだ。水属性の「バブルマン」「オーシャン」は1体でどちらの素材にもなって便利だぞ。素材は「サルベージ」で再利用が可能だ!!

カード名	枚数	収録パック
E・HERO アイスエッジ	×1	LE14
マザー・ブレイン	×2	EXP
アトランティスの戦士	×3	FOTB
グリズリーマザー	×3	BE1
E・HERO バブルマン	×1	EE3
E・HERO オーシャン	×1	WJ0635
沼地の魔神王	×3	EE2
黄泉ガエル	×1	EE04
E・HERO エアーマン	×1	WJ0610
E・HERO アナザー・ネオス	×3	TAEV
死者蘇生	×1	BE1
大嵐	×1	BE2
洗脳ーブレインコントロール	×1	EE3

カード名	枚数	収録パック
サルベージ	×3	EE2
増援	×2	BE2
E・エマージェンシーコール	×1	EE04
融合	×3	BE1
聖なるバリアーミラーフォースー	×1	BE2
激流葬	×1	BE1
神の宣告	×2	BE2
奈落の落とし穴	×2	BE2
マジック・ドレイン	×2	BE1
水霊術ー「葵」	×1	EE04
エクストラデッキ		
E・HERO アブソルートZero	×1	

※収録パックの略称はP6を参照。

KEY CARD

沼地の魔神王

➡デッキから「融合」を手札に加える効果も持つ。

サルベージ

➡素材やアタッカーを手札に戻して再利用だ!!

デッキプレイングガイド

グリズリーマザー

サルベージ

デッキからサーチ

墓地から手札へ

「HERO」モンスター

E・HERO オーシャン

E・HERO バブルマン

水属性モンスター

黄泉ガエル

沼地の魔神王

融合召喚!!

E・HERO アブソルートZero

デッキからサーチ

増援

遊☆戯☆王国 DUEL CRISIS

ゲーム
発売日未定
●機種／Wii
●メーカー／KONAMI
●ジャンル／対戦型レースゲーム
●価格／未定

Wiiでデュエル!!

新感覚の『遊☆戯☆王』が登場!!

レース場が舞台となる、まったく新しい『遊☆戯☆王』ゲームの情報を入手したぞ！

Breakers』始動!!

ジャンプフェスタ10周年 JUMP FESTA '09 出展タイトル

本作は『5D's』のライディング・デュエルを完全に再現した、本格派デュエル&レースゲームなのだッ！

遊戯王ファイブディーズ ウィーリーブレイカーズ Wheelie Breakers

モンスター・魔法・罠を駆使してゴールを目指せ!!

『5D's』でおなじみのモンスターが!!

⬆レースゲームでありながら、カードを使って闘える……!?

モンスターで相手を攻撃!!

舞台はレース場!!

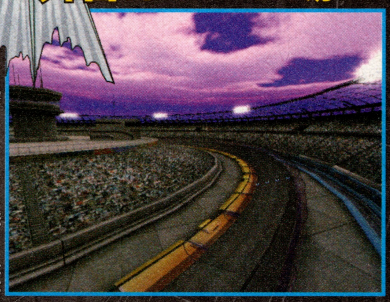

➡D・ホイールを操り、数々のステージでレースできる!!

トップでゴールせよ!!

⬅レースゲームというからには、トップでゴールすることが目的。

『遊☆戯☆王』シリーズ初のレースとカードが超融合!!

Wii ソフト

『Wheelie』

デュエル・アクセラレーション!!

←遊星や「スターダスト・ドラゴン」も登場!! ライバルたちをぶっちぎるのだッ!!

主人公はキミ自身!!

本作ではキミの分身を作ってレースに参加できる。レース中に使うカードやD・ホイールも、ゲームが進めばどんどんパワーアップするぞ!!

➡他のレースゲームでは見られないデッキ選択が勝負を分ける。

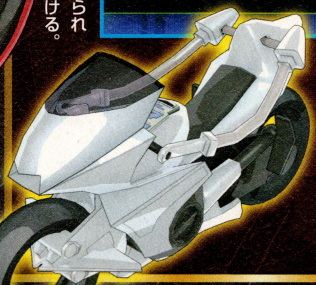

これがキミが操るD・ホイール! ゲームが進めば新たなD・ホイールを手に入れることも…!?

徹底解明!!!

『WB』の最新システムを公開!! これまでにないデュエルワールドを再現するために、新要素が満載なのだ!!

Point 1 コースは1つじゃない!?

➡最初は2〜3つのコースしか選択できないが、ゲームを進めればたくさん出現!!

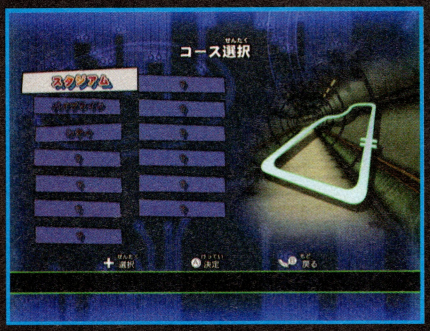

レースの舞台となるコースはいろいろな趣向のものが用意されているぞ! もちろんアニメでおなじみのコースも出現するので『5D's』の名シーンを再現できる!!

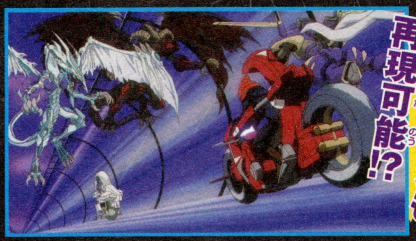

アニメのあのシーンも再現可能!?

Point 2 キミだけのデッキを組める!

➡デッキレシピの選択がレースの行方を大きく左右する。珠玉の1枚を選びぬけッ!!

本作は、レース中にさまざまなカードを発動することで、『5D's』のような白熱デュエルが擬似体験できる新感覚ゲームだ!! もちろん操るカードは自由に決定できる。

デッキによって使えるカードが変わる!!

Point 3 スピードカウンターが勝負を分ける!!

➡限られたスピードカウンターを使っていかに有利になるか…緻密な戦術が必要だ!!

レース中にカードを発動するためにはスピードカウンターが必要になる。カウンターがなければいくら強力なカードを持っていても、発動することすらできないのだ…。

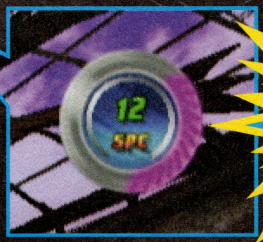

カウンターを消費してカード発動!!

『Wheelie Breakers』の気になるシステム&登場キャラを

不動遊星

主役級キャラはもちろん登場!!

本作では主要キャラが総登場し、アニメではD・ホイールに乗っていないキャラも、ライディング・デュエルが可能なのだ!!

アニメのキャラが総出演!!!

⬆アニメでは見られないアキや龍可の貴重なライディング・デュエルが楽しめる!! 幻の対戦も思いのままだ!!

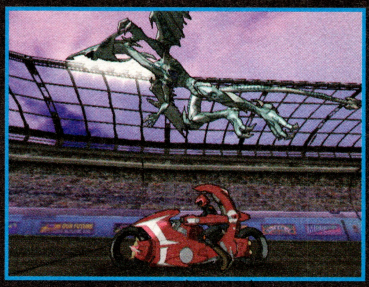

⬅もちろん主人公・遊星も参戦!! 「スターダスト」を打ち破れるか!?

ジャック・アトラス

キングの力を目撃せよ!!

遊星のライバル・ジャックとも対戦できる!! 「レッド・デーモンズ・ドラゴン」の恐るべき破壊力は、『WB』でも健在なのかッ!?

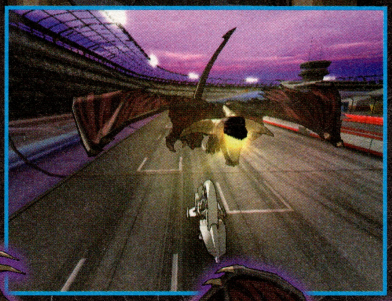

➡赤き悪魔龍の咆哮が、レース場に響き渡るッ……!!

遊戯王国 DUEL CRISIS

新事実発覚!! 『TF3』を超絶攻略!!

発売が待ち遠しい『TF』最新シリーズの秘スクープをお届けするぞ!!

万丈目の秘密を暴く!!

万丈目をパートナーにした時のデッキとドローパンの好みを公開!! 相性の良いカードをデッキに投入して、最強タッグを目指すのだ!!

ゲーム 2008年秋発売予定

- ●機種／PSP
- ●メーカー／KONAMI
- ●ジャンル／対戦型カードゲーム
- ●価格／5250円(税込)

パートナーデッキ

沼地の魔神王	×3	死者蘇生	×1
おジャマ・イエロー	×3	地盤沈下	×2
おジャマ・グリーン	×3	戦線復活の代償	×2
おジャマ・ブラック	×3	手札抹殺	×1
メタモルポット	×1	光の護封剣	×1
打ち出の小槌	×1	融合	×2
大嵐	×1	おジャマトリオ	×1
おジャマジック	×2	激流葬	×1
おジャマ・デルタハリケーン!!	×2	聖なるバリアーミラーフォースー	×1
おジャマンダラ	×2	ディメンション・ウォール	×3
カードトレーダー	×1	プライド・シャウト	×3
サイクロン	×1	マジカルシルクハット	×2

信頼度1000のイベント!!

ドローパンやデュエルで信頼度を1000まで上げたらイベント勃発!! 万丈目の好物盗難事件を追いかけてデュエルに!!

➡食べ物の恨みが万丈目の執念を生む!!

ドローパンの好み

大好きなパン	ステーキパン フォアグラパン トリュフパン キャビアパン
好きなパン	ハムパン ハンバーグパン ソーセージパン チキンパン ショコラパン 幻のとうがらしパン ドリアンパン 伊勢エビパン 購買のまかないパン
苦手なパン	レタスパン にんじんパン トマトパン ゴーヤパン 具なしパン

対戦相手 タッグデュエル 十代&翔

最高のパートナーを見つけ出せ!!

『GX』アニメオリジナルカードを大公開!!

『TF3』に登場するいまだ『OCG』化されていないアニメカードを大公開!! どのカードも強力な効果を持っていて、集めればキミの力となるはず!! 収録パックもチェックして入手せよッ!!

決闘融合ーバトル・フュージョン

収録パック

走りつづける少年

自分の融合モンスターが戦闘で必ず勝利できるようになる。速攻魔法なので奇襲できるようにセットしよう。

クリアー・ワールド

収録パック

フィールドをてのひらに

「クリアー」モンスターデッキを使えば、相手にのみデメリットを与えられる。常に発動しておきたい。

クリアー・キューブ

収録パック

あこがれの君

属性がない特殊なモンスター。「クリアー・ワールド」といっしょに使えばデメリットなしで闘えるのだ!

カイトロイド

収録パック

あこがれの君

相手からの直接攻撃ダメージを0にできる。手札にあっても墓地にいても発動できる優れた効果なのだ。

霧の王城

収録パック

ライバル・アソート「影」

モンスターカードゾーンがカギとなる変わった効果を持つ。一気に手札を強化できる有力なカードなのだ!

両生類天使ーミ・ガエル

収録パック

流れゆくバヴァーヌ

2体のリリースを使って特殊召喚すれば、一気に「ガエル」モンスターをそろえることができる脅威の効果。

クリアー・レイジ・ゴーレム

収録パック

ロックストーン・ポリフォニー

直接攻撃に成功すると手札の数だけ追加ダメージを与えられる。コイツも属性がない「クリアー」カードだ。

ダーク・アーキタイプ

収録パック

世の中はまほう

戦闘ダメージを受けて破壊されればどんな種類のモンスターでもサーチできる万能効果を持っているぞ。

「VJB遊☆戯☆王DM-GX TAGFORCE3」クライマックスタッグデュエル発売決定!!

同梱カード付き!!

『TF3』のすべての情報がつまった完全攻略本がソフトと同日に発売されるぞ!! 特典カードも見逃せない!!

ソフト同日発売予定
定価:1200円(税込)

JF2009で「ミラクル・コンタクト」配信!!

「JF2009」出展予定の『TF3』だが、当日にソフトとPSP本体を持っていけば強力カードが手に入るぞ!!

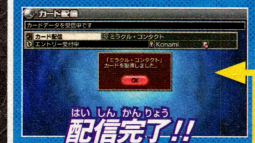

配信完了!!

通信モード

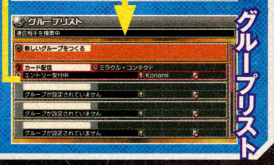

グループリスト

十代の切り札ともいえる強力魔法カードだ!!

遊戯王国 DUEL CRISIS

『ONLINE』3大イベント勃発!!

強力カードが手に入る『ONLINE』イベントに参加しよう!!

DUELIST TRIAL

10月24日～

4勝賞品

HERO'S ボンド

5勝賞品

E・HERO フレイム・ブラスト

たくさん勝利して賞品カードGET!!

イベント期間内に勝利した数に応じて賞品カードが手に入る!! 賞品は、「E・HERO」デッキをさらに進化させるマンガ『GX』のモンスター。パックからは手に入らないので逃さずGETだ!!

GUNSLINGER

10月31日～

5連勝賞品

マスクド・チョッパー

6連勝賞品

E・HERO ブルーメ

7連勝賞品

モザイク・マンティコア

連勝数が賞品につながる!!

連勝を重ねるごとに、連勝回数に応じた賞品がもらえる。「モザイク・マンティコア」はリリースしたモンスターを復活させる強力効果を持つぞ!

EVOLUTION MATCH

11月7日～

★10

E・HERO クノスペ

★20

ブルーメンブラット

★30

邪神アバター

マッチ戦に勝利してスターチップを集めろ!!

マッチ戦を行うともらえる☆を貯めることで賞品カードが自動的に手に入る!!

☆30の「アバター」はもっとも高い攻撃力＋100に変化する究極の邪神だッ!!

遊戯王 ONLINE DUEL EVOLUTION

ジャンプフェスタ 10周年 JUMP FESTA '09 出展タイトル

カード

絶賛稼動中

- ●対応OS／WIN2000／XP／Vista
- ●メーカー／KONAMI
- ●価格／1デュエルパス300円（税込）
- ●URL／www.yugioh-online.net

今秋3つのイベントがデュエルを盛り上げる!!

遊戯王国 DUEL CRISIS

『WCS2008』ダウンロード情報

11月期のダウンロードデータは詰めデュエルとカードの2種類!!

詰めデュエル

「BMG」を上手く操れ!!

相手フィールド上には大量のモンスター&魔法カードが!! 対する自分フィールドにもたくさんの魔法・罠がセットされているので手札と相談して使おう。1ターンで相手に勝利するのだ!!

↑手札には大量の魔法カードがある。このターンで勝負を決めなければならないので、出し惜しみせずに発動しよう!!

カード

絶賛発売中

- ●機種／ニンテンドーDS
- ●メーカー／KONAMI
- ●ジャンル／対戦型カードゲーム
- ●価格／5229円(税込)

11月期ダウンロードカード

▶ダウンロードスケジュール

11月 1日	リミッター解除	11月17日	ハーピィ・レディ1
11月 2日	暗黒のマンティコア	11月18日	ハーピィ・レディ2
11月 3日	和睦の使者	11月19日	ハーピィ・レディ3
11月 4日	守護者スフィンクス	11月20日	ハーピィ・クィーン
11月 5日	自爆スイッチ	11月21日	青眼の光龍
11月 6日	デビルドーザー	11月22日	究極封印神エクゾディオス
11月 7日	甲虫装甲騎士	11月23日	成金ゴブリン
11月 8日	電動刃虫	11月24日	バブル・クラッシュ
11月 9日	ブレイン・クラッシャー	11月25日	大暴落
11月10日	死霊ゾーマ	11月26日	壺盗み
11月11日	地割れ	11月27日	盗人ゴブリン
11月12日	魔導師の力	11月28日	セカンド・チャンス
11月13日	団結の力	11月29日	混沌幻魔アーミタイル
11月14日	巨大化	11月30日	デーモンの斧
11月15日	早すぎた埋葬	―	
11月16日	メガロック・ドラゴン	―	

魅力的なカードたちをダウンロードせよ!!

今月の注目カードは「ハーピィ・レディ」シリーズ! 他にも強力効果の昆虫族や1枚でデュエルを決する超大型モンスターがDLできるのだ!!

注目カード Pick Up

究極封印神エクゾディオス

↑勝利条件となる効果を持った封印されしカードだ!!

青眼の光龍

↑カード効果も無効にするまさに究極のドラゴンだ!!

混沌幻魔アーミタイル

↑召喚に成功すれば規格外の攻撃力を誇るぞ!!

今冬『遊☆戯☆王』最新商品が続々登場!!!

『5D's』の白熱デュエルが再現できるリアルモデルと、10周年を飾るに相応しい記念パックが登場だッ!!

D-WHEEL 遊星号

超リアルモデルが発進!!

『5D's』の遊星が操る騎乗型デュエルディスクがリアルモデルになって登場!! 精巧に作られた超リアルなマシンは、今にも唸りをあげそうなほど!! さらに遊星のフィギュアもついてくるので、『5D's』の名シーンを再現することも可能なのだッ!!

リアルモデル

2008年12月13日発売

- ●メーカー／KONAMI
- ●ジャンル／リアルモデル
- ●価格／6300円(税込)

↑D・ホイールや遊星に装着できる、着脱式のディスクもついているぞ!!

デュエルディスクも自由自在!!

↑D・ホイールに遊星を乗せれば、走り出しそうなほどの存在感がある!!

あの名カードたちが高橋和希先生描き下ろしイラストで蘇る!!

『OCG』10周年を飾るパックが登場!!『遊☆戯☆王』で活躍した過去のあの名カードたちが美麗イラストで蘇るのだ!!

バスター・ブレイダー

↑遊戯の主力として活躍した強力カードだ!!

レッドアイズ・ブラックドラゴン 真紅眼の黒竜

↑城之内の代名詞ともなった黒竜が復活!!

ANNIVERSARY PACK

ジャンプフェスタ10周年 JUMP FESTA '09 出展タイトル

カード

2008年12月20・21日JF先行発売

- ●メーカー／KONAMI
- ●ジャンル／カードゲーム
- ●価格／300円(税込)